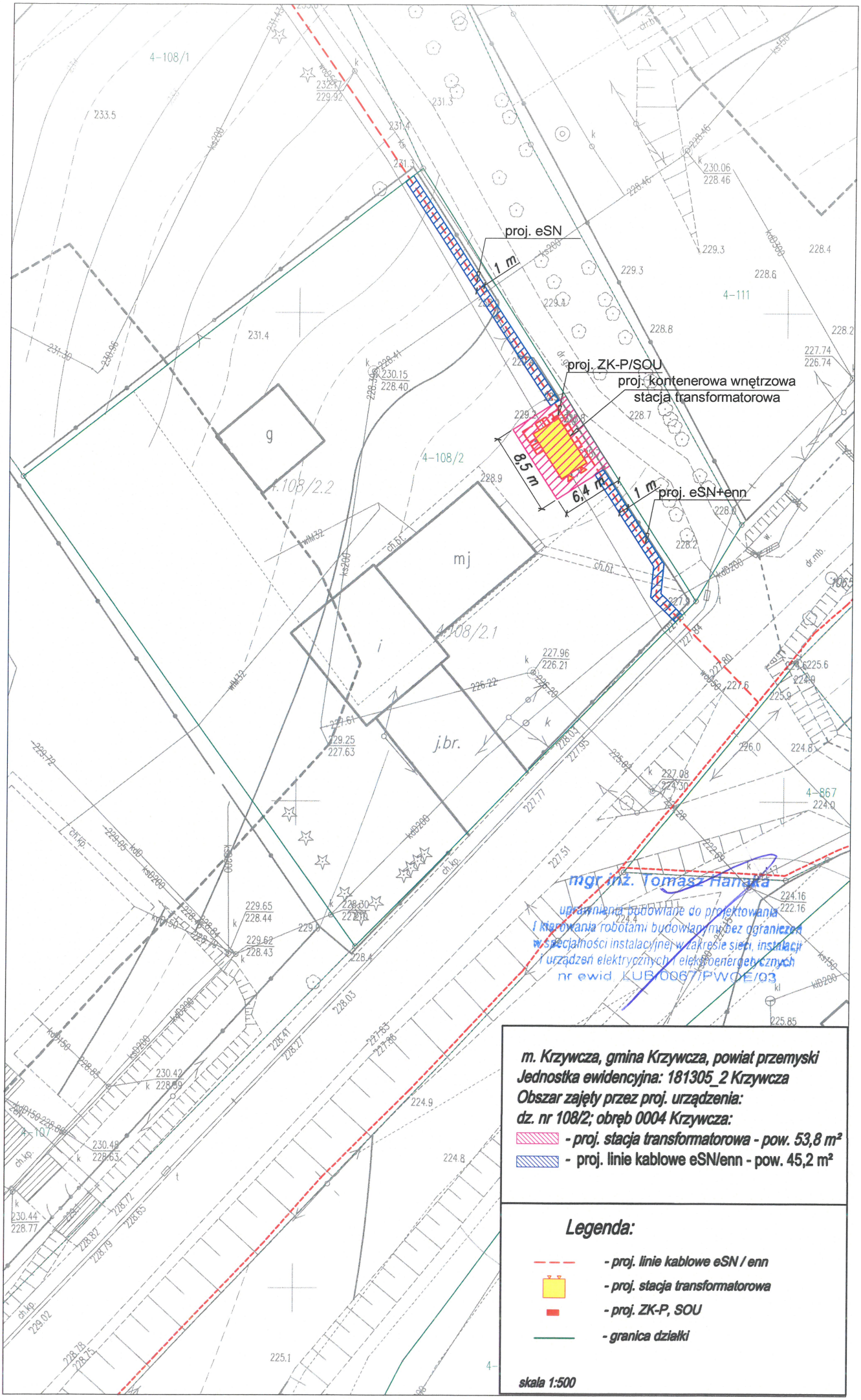

m. Krzywcza, gmina Krzywcza, powiat przemyski
Jednostka ewidencyjna: 181305_2 Krzywcza
Obszar zajęty przez proj. urządzenia:
dz. nr 108/2; obręb 0004 Krzywcza:

- proj. stacja transformatorowa - pow. 53,8 m²
- proj. linie kablowe eSN/enn - pow. 45,2 m²

Legenda:

- proj. linie kablowe eSN / enn
- proj. stacja transformatorowa
- proj. ZK-P, SOU
- granica działki

skala 1:500